園芸ボランティアだより

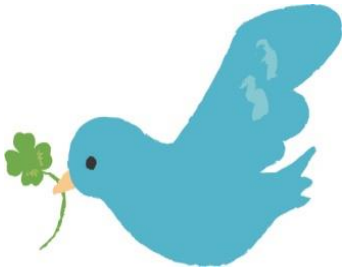

文化祭バザー紹介号

～今年度の文化祭で販売する商品をご紹介します～

チューリップの球根

園芸ボランティアでは今年もチューリップの球根を販売します。
いつも早々に売り切れる人気の品種をとりそろえました。

ガブリエル

優しいピンク色の端正な
チューリップらしい
チューリップです

クリスマススウィート

うすいピンク色から
白に変化します
草丈の低い可愛い品種です

ブラックヒーロー

八重咲きの豪華な大輪です
草丈 50～60 ㎝の大きな品種
紫に見えますが黒色に近いです

ファンシーフリル

ドレスの様な
ピンクのフリンジが魅力です

チャーミングビューティ

毎年、一番に売り切れる人気商品
アプリコット色が幻想的で
八重咲きの花びらが魅力的です

各種
5 個一組
300 円

ボトルドドライフラワー、ハーバリウム、ガーデンシクラメンなど

鮮やかな色合いの手作りのドライフラワーを瓶につめたボトルドドライフラワー、
そして今流行りのハーバリウム、これからの季節、花壇を華やかに彩るガーデンシクラメンを
ご用意いたしました。

ガーデンシクラメン

300 円

ボトルドドライフラワー

300 円～800 円

ハーバリウム

500 円～1, 000 円

収益金は生徒支援活動金として学校に寄付させていただきます。ご協力よろしくお願いいたします。

場所：中学校玄関前　　特設テント